

参加者募集

県内10団体合同事業

(狭山市・川越市・入間市・所沢市・上尾市・川口市・さいたま市・大里地域・ふじみ野市・埼玉労福協)

さいたま縁結びフェスタ2016

希望者は無料(玉串料等)で良縁祈願あり

埼玉県の
「結婚応援サポーター」へ
登録しました

素敵な出会い、心援します♡
埼玉県でスタートダッシュ

- ♡日 時 **12月2日(金)**
17:30~21:00(受付開始17:00~)
- ♡会 場 川越氷川会館「初雁の間」川越市宮下町2-11 3F
- ♡対 象 埼玉県内在住、又は在勤の25歳~45歳までの独身男女
- ♡定 員 男女各**150名**(団体合計・先着順)
- ♡参加費 **4,000円**
- ♡内 容 現在未婚で真剣に結婚相手を探している方のための
お見合いパーティー。
デザートbuffetを楽しみながら出会い、親睦を深める。
- ♡申込み 10月18日(火)~10月28日(金)
10:00から窓口・TEL・FAXでお申込みください。
※定員になり次第締め切らせていただきます。
※キャンセルは、11月25日(金)までになります。



狭山市 七太の妖精

おりひひ



折り込みました

- 推奨旅行(ディズニーリゾート)
- 会員募集
- チケット申込用紙
- 丸大ハム
- チケット宅配便お知らせ・注文書

CONTENTS / 内容

- さいたま縁結びフェスタ2016 1
- 商工祭特別あっせん・カレンダー2017 ... 2
- 体験教室・FUJIYAMA倶楽部 3
- チケットあっせん 4
- チケットあっせん・割引券 5
- インフルエンザ・狭山スキー・ゴルフ大会結果・他お知らせ ... 6
- 指定割引店・狭山大橋・ライフサポート倶楽部 ... 7
- 推奨旅行のご案内・新会員証・東京ディズニーリゾートコーポレートプログラム・共済保険給付金・新規加入事業所 8

お知らせ

狹山市商工祭 参加企画
今年も楽しいイベントがいっぱい!!

先行 10月20日(木) 10:00~17:00
 場所: サービスセンター(会員限定)
商工祭 10月23日(日) 10:00~15:00
 場所: 狹山市駅西口市民広場周辺(会員・一般)

※会員証は必ずお持ちください。

その① **チケット特別あっせん**

※会員のみ先行あっせん10月20日(木)10:00から窓口・TEL・FAXで(予約可)

会員価格

一般価格

花鳥風月	1セット1,200円券×5枚(40セット限定)	3,500円(1セット)(1人2組まで)	4,000円(1セット)(1人2組まで)
トイカード	1セット500円券×10枚(50セット限定)	4,500円(1セット)(1人2組まで)	4,800円(1セット)(1人2組まで)
UCカード	1セット1,000円券×5枚(30セット限定)	4,700円(1セット)(1人2組まで)	5,000円(1セット)(1人2組まで)
ミスタードーナツ	1セット500円券×5枚(60セット限定)	1,800円(1セット)(1人2組まで)	2,400円(1セット)(1人2組まで)
卓上カレンダー	(20個限定)	200円	400円

数量限定

その② **全員に当たる棒おみくじ**(10月20日(木)・23日(日)共通)

**景品: トイカード、グルメカード、ミスタードーナツ
 卓上カレンダー 等 豪華賞品**

購入・新規加入で1回引ける棒おみくじ。

10月20日(木)のみ購入・申請・新規加入でも1回引けます。(会員のみ)

その③ **棒おみくじ付きアンケート**(10月23日(日)のみ)

**先着200名様にクリアファイルプレゼント!!
 棒おみくじ1回**

なくなり次第終了となります。



プレゼント&特別あっせん

**2017年版
 「壁掛カレンダー」プレゼント**



**先着50名様
 10月3日(月)~**

毎年大好評!!
 予定が書ける便利な
 カレンダーです

**サービスセンターオリジナル
 「卓上カレンダー」**



限定50個!
 今年も数量限定
 大好評特別あっせん!!

**斡旋価格
 300円**

(通常800円程度)



参加者募集

10月6日(木)午前10:00から窓口・TEL・FAXで受付開始!!

参加費は各期日までにお支払いください。定員になり次第締め切り。

大好評につき
アンコール企画

陶芸教室 蔵の町、川越での体験教室



- 《日 時》**11月6日(日)**10:00~15:30(受付 9:45~)
- 《定 員》**20名** ※最少催行人員 5人
- 《会 場》やまわ蔵部陶芸教室 川越市幸町7-1 TEL049-222-0989
※本川越駅より徒歩 10 分(駐車場はありません)
- 《持ち物》エプロン、よごれてもよい服装
- 《参加費》**会員 2,000 円 登録同居家族 2,800 円 一般 3,800 円**(通常 3,800 円)
※参加費は **11月4日(金)サービスセンターまで**
- 《日 程》10:00~12:00 手びねりによる作陶 2 個
12:00~14:00 昼食・自由散策(昼食は各自)
14:00~15:30 削り
- 《講 師》島田先生・入野先生
- ★作品は後日(連絡)サービスセンターでの受け取りとなります。



大好評につき
アンコール企画

ウクレレクリスマス

今年のクリスマスはウクレレでメリークリスマス!!
ウクレレがなくても、初めてでも、だいじょうぶ。

- 《日 時》**12月18日(日)**9:30~11:30
- 《定 員》**20名**(定員になり次第締め切り)
※人気の教室のためお早目にお申込みください。
- 《会 場》産業労働センター 2F 異業種交流スペース
- 《持ち物》ウクレレ(持っている方)、筆記用具
- 《参加費》**会員・登録同居家族 200 円 一般 500 円**
※参加費は **12月16日(金)サービスセンターまで**



FUJIYAMA倶楽部から秋特別キャンペーン!!とてもお得なご案内!!



狭山市勤労者福祉サービスセンター様

フリーパス(入園+乗り放題)

期間限定特別料金2016/10/1(土)~10/31(月)

大人(中学生以上)
3,200円 × 名(一般料金:3,900円)

小人(3歳~小学生)・**シニア**(60歳以上要証明)
2,500円 × 名(一般料金:3,100円)

さがみ湖イルミオン 期間限定夜間入園
特別料金(17:00以降)2016/10/22(火)~11/23(祝)

大人・シニア(中学生以上)
700円 × 名(一般料金:800円)

小人(3歳~小学生)
400円 × 名(一般料金:500円)

開業最大!
600万円のイルミネーション!

※この用紙1枚で5名様までご利用頂けます。(コピー可)※ご利用は本券を切り取り、施設窓口へご提出ください。※TEL042-685-1111※休園日や詳細はお問い合わせください。※窓口にて身分証明書のご提示を求める場合がございます。



狭山市勤労者福祉サービスセンター様

フリーパス(入園+乗り放題)

期間限定特別料金2016/10/1(土)~10/31(月)

大人(18歳以上)
4,500円 × 名(一般料金:5,700円)

中高生
4,200円 × 名(一般料金:5,200円)

小人(3歳~小学生)
3,400円 × 名(一般料金:4,300円)

※「絶園・戦慄迷宮」はフリーパスではご利用頂けません。
※この用紙1枚で5名様までご利用頂けます。(コピー可)
※TEL0555-23-2111※休園日や詳細はお問い合わせください。
※窓口にて身分証明書のご提示を求める場合がございます。
※ご利用は本券を入場窓口へご提出下さい。

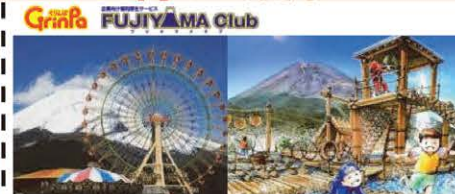

狭山市勤労者福祉サービスセンター様

ワンデークーポン(入園+乗り放題)

期間限定特別料金
2016/10/1(土)~10/31(月)

大人(中学生以上)
2,400円 × 名(一般料金:3,500円)

小人(3歳~小学生)・**シニア**(60歳以上要証明)
1,800円 × 名(一般料金:2,600円)

※この用紙1枚で5名様までご利用いただけます。(コピー可)
※ご利用は本券を切り取り、施設窓口へご提出ください。
※TEL055-998-1111※休園日や詳細はお問い合わせください。
※窓口にて身分証明書のご提示を求める場合がございます。



チケットあっせん

10月7日(金)午前10:00から窓口・TEL・FAX(いずれか一つの方法で)受付開始!!

チケットの受付は先着順です。あっせん枚数になり次第終了となります。
申込後のキャンセルはお受けできません。FAX受付の場合は、ご希望に添えない場合のみご連絡いたします。

劇団四季 自由劇場(浜松町)

劇団四季 ファミリーミュージカル
『嵐の中の子どもたち』

- ◆期 日 2017年1月7日(土)15:00開演
2017年1月8日(日)11:30開演
- ◆料 金 会 員:大人5,100円
(通常料金6,480円)
非会員:大人6,480円
(通常料金6,480円)
子ども2,500円
(通常料金3,240円)
- ◆枚 数 各日10枚(大人子ども合わせて)
- ◆申込締切日 10月31日(月)
- ※子ども:公演当日3歳以上小学生以下
※一会員様2枚まで



明治座(日本橋)

氷川きよし特別公演

- ◆演 目 一、ねずみ小僧
脚本・演出 市川正
二、氷川きよしコンサート
2017 in 明治座
- ◆期 日 2017年6月24日(土)16:00開演
- ◆料 金 会 員:A席13,000円
(通常料金13,000円)
非会員:A席13,000円
(通常料金13,000円)
- ◆枚 数 限定10枚
- ◆申込締切日 10月31日(月)
- ※6歳以上有料
※5歳以下のお子様は入場不可
※一会員様2枚まで



国立劇場(半蔵門)

国立劇場開場50周年記念
初春歌舞伎

- ◆出 演 尾上菊五郎(鳥山豊後之助)ほか
- ◆演 目 通し狂言「しらぬい譚(ものがたり)」
- ◆期 日 2017年1月14日(土)12:00開演
2017年1月15日(日)12:00開演
- ◆料 金 会 員:1等A席7,200円
(通常料金10,000円)
非会員:1等A席9,000円
(通常料金10,000円)
- ◆枚 数 各日10枚
- ◆申込締切日 10月31日(月)
- ※一会員様2枚まで



日生劇場(日比谷)

お土産付き限定企画

ミュージカル プリシラ

- ◆演 出 宮本亜門
- ◆出 演 山崎育三郎 古屋敬多(Lead)
陣内孝則 ほか
- ◆期 日 12月17日(土)17:00開演
- ◆料 金 会 員:S席指定9,600円
(通常料金13,000円)
非会員:S席指定12,000円
(通常料金13,000円)
- ◆枚 数 限定10枚
- ◆申込締切日 10月31日(月)
- ※未就学児童は入場不可
※一会員様2枚まで



明治座(日本橋)

お申込はお早め!!

お芝居 祇園の姉妹(ぎおんのきょうだい)

- ◆出 演 檀れい 剛力彩芽 葛山信吾 山本陽子 松平健
- ◆期 日 11月26日(土)16:00開演
11月27日(日)11:30開演
- ◆料 金 会 員:S席7,600円
(通常料金12,000円)
非会員:S席9,600円
(通常料金12,000円)
- ◆枚 数 各日10枚
- ◆申込締切日 10月21日(金)
- ※未就学児童は入場不可
※一会員様2枚まで



東京国際フォーラム ホールC(有楽町)

10月17日(月)
10:00~
受付開始!!それいけ! アンパンマン
ミュージカル「勇気の花に歌おう♪」

- ◆期 日 2017年1月21日(土)13:30開演
- ◆料 金 会 員:S席2,700円
(通常料金3,800円)
非会員:S席3,400円
(通常料金3,800円)
- ◆枚 数 20枚
- ◆申込締切日 11月11日(金)
- ※1歳以下の方は大人1名につき
1名まで膝上無料
ただしお席が必要な場合は有料
※一会員様4枚まで



狭山市市民会館 ※センター補助金を受け取りの際は、印鑑をお持ちください。

狭山寄席 春風亭一ノ輔 独演会

- 人気・実力ともにNo.1の若手落語家
- ◆期 日 2017年2月12日(日)
14:00開演
- ◆料 金 会 員:全席指定1,800円
(通常料金2,800円)
非会員:全席指定2,200円
(通常料金2,800円)
- ◆枚 数 10枚
- ◆申込締切日 10月31日(月)
- ※未就学児童は入場不可
※一会員様2枚まで



NHKおかあさんといっしょ ガラピコぶーがやってきた!!

- ◆出 演 坂田おさむ つのだりょうこ
チョロミー ムーミン ガラピコ
- ◆期 日 2017年3月4日(土)1回目13:00開演
2017年3月4日(土)2回目15:45開演
- ◆料 金 会 員:全席指定1,800円
(通常料金2,600円)
非会員:全席指定2,300円
(通常料金2,600円)
- ◆枚 数 各回20枚
- ◆申込締切日 10月31日(月)
- ※1歳以上有料
※1歳未満膝上1名まで無料
※一会員様4枚まで



*センター補助対象公演(自主文化事業)に付き 半額(最高1,500円)キャッシュバック あり! 但し年度内1回のみ。

チケットあっせん 10月7日(金)午前10:00から窓口・TEL・FAX(いずれか一つの方法で)受付開始!!

グッホとゴーギャン展

- ◆会 期 2016年10月8日(土)~12月18日(日)
- ◆開室時間 9:30~17:30(金曜日、11/2(水)、11/3(木祝)、11/5(土)は20:00まで)
※入室は開室の30分前まで
- ◆休 室 日 月曜日、10月11日(火)
※ただし、10月10日(月祝)は開室
- ◆会 場 東京都美術館
企画展示室(東京・上野公園)
- ◆料 金 一般1,000円(当日券1,600円)
- ◆枚 数 20枚
- ※中学生以下は無料
- ※身体障がい者手帳・愛の手帳・療育手帳・精神障がい者保健福祉手帳、被爆者健康手帳をお持ちの方とその付添の方(1名まで)は無料
- ※10月19日(水)、11月16日(水)はシルバードーにより、65歳以上の方は無料、当日は大変な混雑が予想されます
- ※毎月第3土・翌日曜日は家族ふれあいの日により、18歳未満の子を同伴する保護者(都内在住2名まで)は一般当日料金の半額
- ※いずれも証明できるものをご持参ください

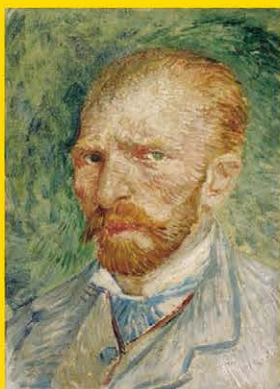

フィンセント・ファン・ゴッホ
クレラー=ミュラー美術館
©Kroller-Müller Museum, Otterlo

クラナハ展 — 500年後の誘惑

- ◆会 期 2016年10月15(土)
~2017年1月15日(日)
- ◆開館時間 9:30~17:30
(金曜日は20:00まで)
※入館は閉館の30分前まで
- ◆休 館 日 月曜日(ただし1月2日は開館)、
12月28日~1月1日
- ◆会 場 国立西洋美術館
(東京・上野公園)
- ◆料 金 一般1,000円
(当日券1,600円)
- ◆枚 数 20枚
- ※中学生以下は無料
- ※心身に障がいのある方とその付添者1名は無料
(入館の際に障がい者手帳をご提示ください)



ルカス・クラナハハ(父)《ホロフェルネスの首を持つユディット》(部分)
1530年頃 ウィーン美術史美術館
©KHM-Museumsverband

ピエール・アレシンスキー展

- ◆会 期 2016年10月19日(水)~12月8日(木)
- ◆開館時間 10:00~19:00(毎週金・土曜日は、21:00まで)
※入館は閉館の30分前まで
- ◆休 館 日 10月24日(月)のみ
- ◆会 場 Bunkamuraザ・ミュージアム(渋谷・東急本店横)
- ◆料 金 一般800円(当日券1,400円)
- ◆枚 数 20枚
- ※障がい者手帳のご提示で割引料金あり(当日現地窓口のみ)



ピエール・アレシンスキー
(至る所から)
1982年ベルギー・王立美術館蔵
©Royal Museums of
Fine Arts of Belgium, Brussels /
photo: J. Geleyns - Ro scan
©Pierre Alechinsky, 2016

ヴェルサイユ宮殿《監修》 マリー・アントワネット展 美術品が語るフランス王妃の真実

- ◆会 期 2016年10月25日(火)~2017年2月26日(日)
- ◆開館時間 10:00~20:00(ただし、火曜日および10月27日(木)は17:00まで) ※入館は閉館の30分前まで
- ◆休 館 日 会期中無休
- ◆会 場 森アーツセンター
ギャラリー
(六本木ヒルズ
森タワー52階)
- ◆料 金 一般1,100円
(当日券1,800円)
- ◆枚 数 20枚
- ※小学生未満は無料
- ※障がい者手帳をお持ちの方と
介助者(1名まで)は当日観覧料半額



エリザベト・ヴィーグ・レブロン《マリー・アントワネット》 1788年
ヴェルサイユ宮殿美術館蔵 ©Château de Versailles (Dist. RMN-GP) ©Christophe Fouin

味と祭りの祭典 ふるさと祭り東京2017 ~日本のまつり・故郷の味~

- ◆会 期 2017年1月7日(土)~15日(日)
- ◆開催時間 7日(土)~9日(月祝)・11日(水)~14日(土)10:00~21:00
10日(火)10:00~19:00、15日(日)10:00~18:00
- ◆会 場 東京ドーム
- ◆料 金 一般800円
(当日券1,600円)
- ◆枚 数 20枚



※チケットのお渡しは11月以降となります。
※小学生以下のお子様は、大人1名の付添につき4名まで無料

割引券 数量限定 10月11日(火)午前10:00から窓口・TEL・FAX(いずれか一つの方法で)受付開始!!

東京ドームホテル レストラン ランチ利用券 ※必ず予約をしてください。 ※レストランご利用の案内は、サービスセンターにご用意しております。

- ◆あっせん価格 お一人様3,000円相当 ▶ **1,500円**(サービス料・消費税込) ◆利用期間 2016年11月~2017年4月
- ◆あっせん枚数 **50枚**(一会員様3枚まで) ◆あっせん期間 10月7日~10月21日 10月末にお渡し予定

RILASSA 洋中和buffet
ランチ時間: 11:30~15:00
(90分制・ラストイン14:30)
TEL: 03-5805-2277(ホテル3F)

後楽園飯店 セットメニュー
ランチ時間: 11:30~14:00
TEL: 03-3817-6134
(後楽園ホールビル2F)

The Artists Cafe メイン1品+buffet(前菜+サラダ+デザート)
ランチ時間: 平日11:30~14:30(ラストイン14:00)
土日祝11:00~15:00(ラストイン14:30)
※土日祝は90分制
TEL: 03-5805-2243(ホテル43F)

Barco セットメニュー
ランチ時間: 11:00~15:00
(ラストオーダー14:30)
TEL: 03-5805-3167
(ミーツポート2F)



スーパーダイニング「リラッサ」buffet料理イメージ

さつまいも 割引券

- ※詳しいチラシは窓口にご用意しております。
- ◆期 間 **11月3日(木・祝)まで**
- ◆場 所 **荒幡農園**(川越市南大塚6-12-33)
- ◆補助券の申込み **600円券を50枚 先着順
1枚(6株) サービスセンターへ**
※1シーズン一会員3枚まで(6株800円→600円)
- ◆いもほりの申込み **要予約(荒幡農園へ)**
電話・FAX 049-243-3895(10:00~16:00)



新江ノ島水族館

大人気夜のスペシャルイベント
「ナイトワンダーアクアリウム2016
~月光に漂う水族館~」開催中
17:00~20:00 12月25日(日)まで ※10月15日(土)を除く

- ◆料 金 大 人1,500円(一般料金2,100円)
高 校 生1,100円(一般料金1,500円)
小・中学生 700円(一般料金1,000円)
幼児(3歳以上) 400円(一般料金600円)
※高校生は窓口にて学生証の提示が必要となります。
- ◆有効期限 2017年4月30日まで
- ◆申込締切日 10月19日(水)までにサービスセンターへ
- ◆お渡し日 10月27日(木)~

神奈川県横浜市片瀬海岸2-19-1 ☎0466-29-9960(営業等のお問合せ)
アクセス: 小田急江ノ島線「片瀬江ノ島駅」徒歩3分
営業時間: 詳しくは施設にお問い合わせください。※施設点検等で臨時休館あり



お知らせ

インフルエンザ予防接種の補助 インフルエンザ予防接種を受けた会員に対して補助をいたします。

- ◆補助額 会員のみ1人**500円**(個人負担が原則)
- ◆申請方法 ①各自で医療機関へ予約し、予防接種を受けてください。その際、必ず領収書(インフルエンザ予防接種と記載のあるもの)をもらってください。
②「インフルエンザ予防接種補助申請書(ガイドブックP.53)」に必要事項を記入の上、
領収書(元本)を添付してサービスセンターへ提出してください。
③現金で500円補助いたします。
- ◆受付期限 **2017年3月24日(金)** ※期限を過ぎての申請はできません。
- ◆補助人数 **250名(先着順、定員に達し次第終了)** ※申請の予約の受け付けはできませんのでご了承ください。

早めに接種し
申請手続きを!



※インフルエンザ予防接種以外の宿泊・推奨旅行・人間ドックの補助についても、窓口申請に際して現金でお渡します。
必ず、必要書類(領収書・宿泊先の押印など)を確認のうえ、**印鑑を持参してください。**

狭山スキー場の利用について

2016年12月1日から2017年3月12日まで

◆2016年度入場リフト料金表

券種	区分	一般料金	会員料金
1日券	大人	4,100円	3,200円
	中高生・シニア	3,300円	2,400円
	小学生以下	無料	無料
6時間券 (購入より6時間)	大人	3,700円	2,800円
	中高生・シニア	3,100円	2,200円
	小学生以下	無料	無料

※大人18歳以上、シニア55歳以上(年齢がわかるものをご持参ください) ※小学生以下のお子さまは入場リフト料金が無料となりますが、保護者の同伴消走(有料)が必要となります。 ※積雪状況、貸切営業等の理由により、営業時間の変更または営業を中止する場合があります。 ※オールナイト営業での利用はできません。

◆利用方法について

センター窓口で利用券を受け取り、狭山スキー場で購入してください。

第27回 ゴルフ大会の結果

サービスセンター恒例のゴルフ大会が7月7日、猛暑の中、さいたまゴルフクラブ(毛呂山町)で開催され、62名の方がゴルフの腕前を競いました。上位の方々の結果は、下記のとおりです。
なお、(有)岩崎織物工場様から協賛品をご提供いただき、賞品としてお渡しさせていただきました。
ご協力ありがとうございました。

	氏名	事業所(同居家族含む)
優勝	小田井孝幸 様	一般
準優勝	吉田 京子 様	一般
第3位	石山 良治 様	一般
第4位	吉澤 純 様	(有)ミチル
第5位	島村 孝 様	一般
ベストロ(男性)	石山 良治 様	一般
ベストロ(女性)	青木 直子 様	(株)スペース

狭山市企業人権教育研修会

- ◆日時 11月18日(金) 14:00~16:00
- ◆会場 中央公民館第5学習室(狭山市市民交流センター3階)
- ◆内容 人権が尊重される明るい社会づくりと
企業の社会的責任
- ◆講師 埼玉人権啓発企業連絡会代表幹事
(株)日清製粉本社グループ 田辺 義人 氏
- ◆対象 市内で事業を営む個人事業者・企業
- ◆定員 30人(無料)
- ◆主催 狭山市、狭山市教育委員会、
狭山市人権教育推進協議会
- ◆申込・問合せ 狭山市教育委員会社会教育課

狭山 茶の里ウォーキング

～入間川のせせらぎを聞きながら健康ウォーキング～

- 《日時》**11月19日(土)** 9:30~14:30
小雨決行、荒天中止 受付: 9:30~11:00
- 《集合》新狭山駅北口中原公園(あじさい公園)
※周辺に駐車場はありませんので公共交通機関をご利用ください。
- 《コース》約8キロコース・約5キロコース
- 《服装等》歩きやすい服装・靴、飲み物、雨具等
- 《参加費》無料
- 《申込み》不要
- 主 催: 狭山市自治会連合会・狭山市・西武鉄道
- 問合せ: 狭山市協働自治推進課 04-2953-1111(内線 2512)

人も、会社も、もっと元気に!

中退共済制度
CHU TAI KYO
小企業退職金共済制度

- ◆掛金の一部を国が助成
- ◆掛金は全額非課税。手数料も不要
- ◆外部積立型なので管理が簡単
- ◆パートさんの加入もOK



詳しくはホームページへ

中退共 検索

(独)勤労者退職金共済機構 中小企業退職金共済事業本部
TEL.03-6907-1234 FAX.03-5955-8211

狭山市勤労者福祉サービスセンター会員の皆様

お仏壇
神仏具

店頭表示価格より
20%OFF

一部特価品、特注品、一部商品を除く

お線香
ローソク

店頭表示価格より
20%OFF

一部特価品、特注品、一部商品を除く

お墓
(墓石・工事代)

店頭表示価格より
10%OFF

永代使用料、年間管理費、供養料、一部霊園・一部石種・屋内墓苑を除く

初回ご来店の際には「会員証」をご提示ください。
それ以降のお申し出は特典無効となります。※他の割引サービスとの併用はできません。

お問い合せ 資料請求

はせがわ 0120-11-7676
(10:00~18:00 不定休)
www.hasegawa.jp



指定割引店～市内でお得に～

指定割引店募集中!

店名・住所・電話番号	ショップ紹介	割引・サービス内容
いわはし整骨治療院 狭山市柏原3082-1 TEL:04-2936-8951 FAX:04-2936-8952 定休日:水・土・祝祭日の午後と日曜日 営業時間: 9:00～12:00 16:00～20:00	柏原ニュータウン内にあり、古民家風な院内。 痛みを取り除き、帰るころには笑顔でお帰りいただきたい。 予約優先制	長い間、 痛みにお悩みの方 通常1回5,500円～ のところ 3回で2,980円 

新規 狭山環状有料道路回数券



「TOLLROAD CARD」2016年9月1日より配布
 10月1日より購入1冊に付き1枚 **プレゼント**



+



TOLLROAD CARD
 (トルロードカード)
 について詳しくは
 こちら▶



「ライフサポート倶楽部」新会員登録方法

会員専用ホームページ「メンバーズナビ」ご利用方法

※メニューの詳細やお申込みには、事前に個人の会員登録が必要となります。

はじめてご利用する方は、会員登録してください!

①トライ夢のホームページを開く。

<http://www.sayama-sc.or.jp>

②「ライフサポート倶楽部」をクリックすると、**クリック!**
 トップページに移動します。

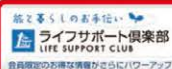

③「ログイン」にカーソルをあわせて、会員情報登録へお進みください。

「新規会員登録はこちら」をクリックし、ページの案内に従って登録をお済ませください。
 登録後ログインする際は、0299L283からはじまる16桁の会員番号とパスワードを入力してください。
 ※パスワードの初期設定は会員番号の下8桁となります。

パスワードを忘れたら…

0120-611-330 9:30～17:00 (年末年始は除く)

※パスワードの確認は会員ご本人様への回答させていただきます。
 ※個人情報保護の関係上、回答できない場合がございます。

★推奨環境について

当ホームページの閲覧に推奨されるブラウザにつきましては、トップページの最下部にあります「サイトご利用にあたって」より、「推奨環境について」の項目をご確認ください。



！ 推奨旅行のご案内 折込チラシをご覧ください 狭山市勤労者福祉サービスセンター限定！！

東京ディズニーリゾート
周辺のおすすめホテル

東京ディズニーセレブレーションホテル

お申し込み時に会員番号が必要なので、ライフサポート倶楽部へのご登録をお願いいたします。(7ページの新会員登録方法参照)

新規 東京ディズニーリゾート・コーポレートプログラム

パーク・ファン・パーティー！！



©Disney

- ◆期 日 **12月28日(水)**
- ◆場 所 東京ディズニーランド「ショーベース」 開場 9:50 / 開演 10:20
東京ディズニーシー「ブロードウェイ・ミュージックシアター」 開場 9:30 / 開演 10:00
- ◆内 容 ・オリジナルショー ・キャラクターグリーティング ・抽選会
- ◆参加料金 大人(18歳以上) 8,400円
中人(中学・高校生 12~17歳) 7,400円
小人(幼児・小学生 4~11歳) 5,800円
※当日有効の1デーパスポート、および参加賞を含んだ料金です。
- ◆参加対象者 サービスセンターの会員と登録同居家族
※1回につき、6名様までお申し込みいただけます。
- ◆申込み 2次申込み(抽選販売) 2016年 9月 4日(日)12:00~10月 6日(木)23:59
3次申込み(抽選販売) 2016年10月 7日(金)12:00~10月30日(日)23:59
最終先着販売※ 2016年11月 5日(土)12:00~12月19日(月)23:59
※最終先着販売は、抽選受付実施後、残数がある場合のみ実施。

●サービスセンター事業への参加申込・給付金の請求・各種チケットの購入には、必ず会員登録をご提示ください。
ご提示のない場合は、お断りすることもあります。●慶弔金の請求には証明書類(住民票の写し等)が必要です。

！ 会員証が新しくなります

平成28年10月1日から会員証が新しくなります。順次郵送予定ですので、新会員証が届きましたら現在使用中の会員証と差し替えてください。
(使用中の会員証は回収しません)

新会員証デザイン▶



！ 新規加入事業所のご案内

平成28年7月1日~9月30日4事業所(個人会員3件含)が入会されました。ありがとうございました。

事業所番号	事業所名	入会月
16231	株式会社 レオリン	8月

！ 共済保険給付金の給付状況 (平成28年7月1日~9月30日)

- おめでとうございます 結婚...5件 出生...8件 就学...3件 勤続...61件
- お身体を大切に 傷病...7件(139,000円)
- お悔やみ申し上げます 本人死亡...4件 配偶者死亡...1件 親死亡...11件

加入状況
平成28年9月1日現在
事業所数 732件
会員数 2640名

各事業のお申込み・お問い合わせは

一般財団法人 狭山市勤労者福祉サービスセンター

事務局：狭山市入間川 1-3-3 産業労働センター 1 階

☎ 04(2955)7811 FAX 04(2955)7812